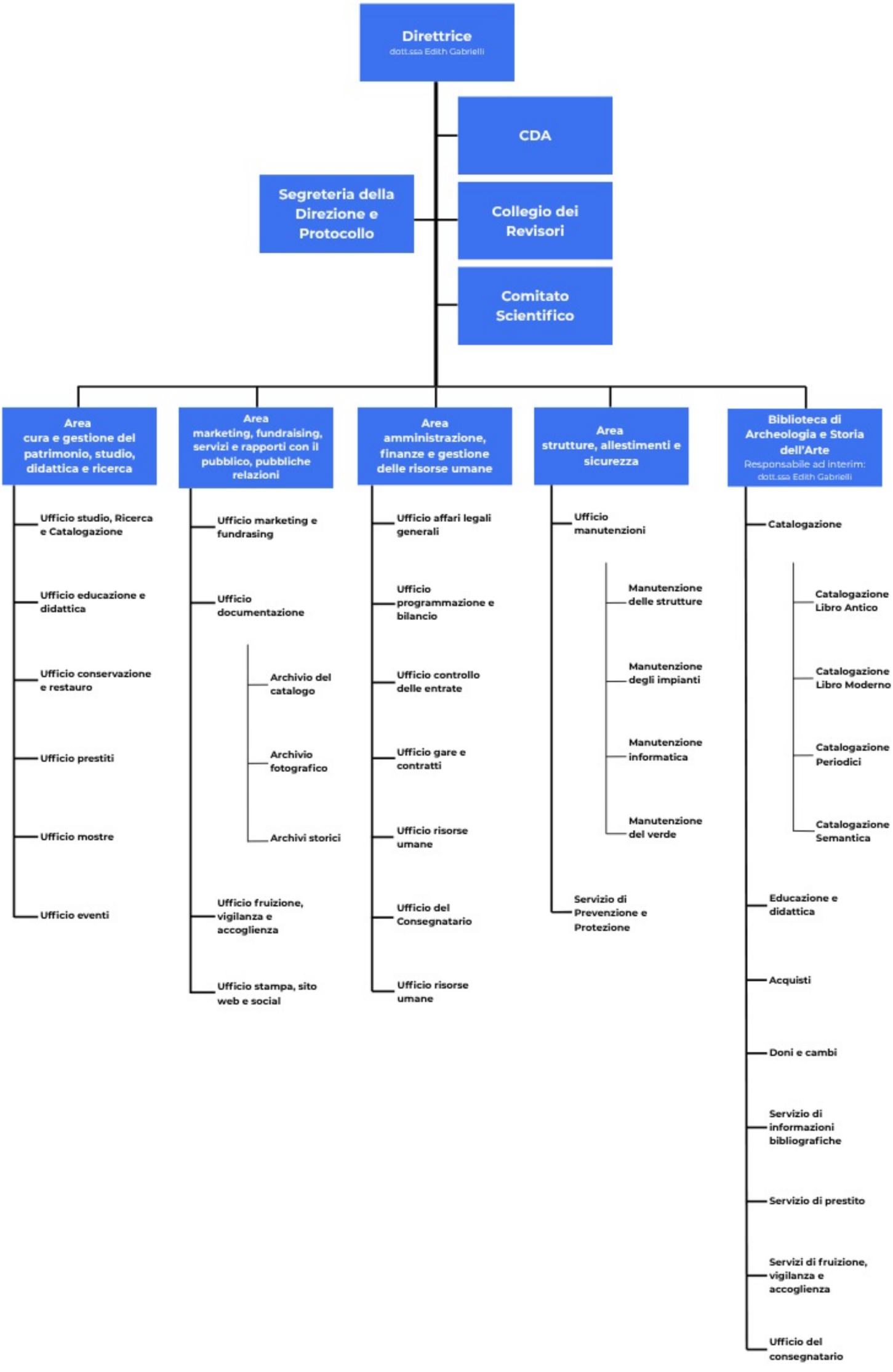
Direttrice
dott.ssa Edith Gabrielli
CDA
Segreteria della Direzione e Protocollo
Collegio dei Revisori
Comitato Scientifico
Area cura e gestione del patrimonio, studio, didattica e ricerca
Ufficio studio, Ricerca e Catalogazione
Ufficio educazione e didattica
Ufficio conservazione e restauro
Ufficio prestiti
Ufficio mostre
Ufficio eventi
Area marketing, fundraising, servizi e rapporti con il pubblico, pubbliche relazioni
Ufficio marketing e fundrasing
Ufficio documentazione
Archivio del catalogo
Archivio fotografico
Archivi storici
Ufficio fruizione, vigilanza e accoglienza
Ufficio stampa, sito web e social
Area amministrazione, finanze e gestione delle risorse umane
Ufficio affari legali generali
Ufficio programmazione e bilancio
Ufficio controllo delle entrate
Ufficio gare e contratti
Ufficio risorse umane
Ufficio del Consegnatario
Ufficio risorse umane
Area strutture, allestimenti e sicurezza
Ufficio manutenzioni
Manutenzione delle strutture
Manutenzione degli impianti
Manutenzione informatica
Manutenzione del verde
Servizio di Prevenzione e Protezione
Biblioteca di Archeologia e Storia dell'Arte
Responsabile ad interim: dott.ssa Edith Gabrielli
Catalogazione
Catalogazione Libro Antico
Catalogazione Libro Moderno
Catalogazione Periodici
Catalogazione Semantica
Educazione e didattica
Acquisti
Doni e cambi
Servizio di informazioni bibliografiche
Servizio di prestito
Servizi di fruizione, vigilanza e accoglienza
Ufficio del consegnatario